



100%

L O N D E N

**GRATIS
WANDELING EN
LEUKETIPS OM
TE DOEN IN
LONDEN**



MET UITNEEMBARE PLATTEGROND

WAAROM DE 100% LONDEN STEDENGIDS?

- + bijzondere adressen op het gebied van sightseeing, shoppen, culinair en avontuurlijk genieten
- + 6 wandelingen
- + bevat tips van locals
- + uitneembare centrumplattegrond
- + goede prijs-kwaliteitverhouding (€ 11,95)

**BESTEL
HIER!**



6x zeker doen volgens de locals!



Smiths of Smithfield

Genieten van een lekker ontbijt of uitgebreide brunch.



St. Paul's Cathedral

St. Paul's Cathedral bezichtigen.



Lunchconcert

Bij een van de veertig kerken een lunchconcert bijwonen.



Spitalfields Market

Shoppen en slenteren op en om de markt.



Sunday UpMarket

Unieke aankopen doen in Sunday UpMarket.

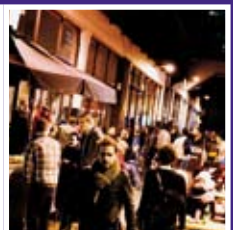

Shoreditch

Een avondje stappen in Shoreditch.

100% LONDEN, ONTDEK DE STAD IN 6 WANDELINGEN!

Wandeling uit 100% Londen

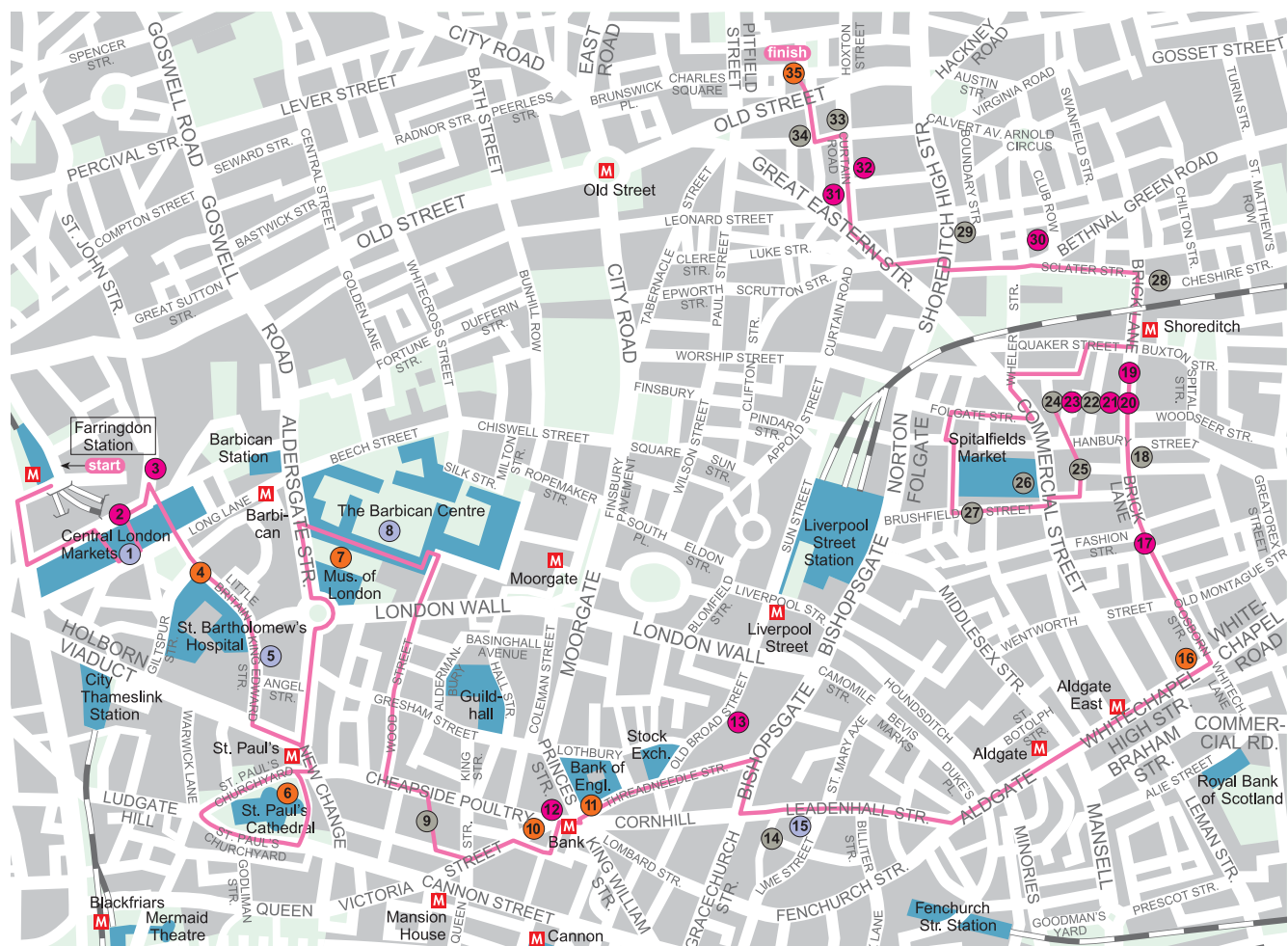

- | | | | | |
|-----------------------------|-------------------------|----------------------------|-------------------------|--------------------|
| 1 Smithfield Market | 8 Barbican Centre | 16 Whitechapel Art Gallery | 24 Sunday UpMarket | Room |
| 2 Smiths of Smithfield | 9 Bow Lane | 17 Brick Lane | 25 Story | 32 The Hoxton Pony |
| 3 St. John | 10 Bank of England | 18 Taj Stores | 26 Spitalfields Market | 33 SCP |
| 4 St. Bartholomew the Great | 11 St. Stephen Walbrook | 19 Brickhouse | 27 A.Gold | 34 Start |
| 5 Postman's Park | 12 Coq d'Argent | 20 Vibe Bar | 28 Cheshire Street | 35 White Cube |
| 6 St. Paul's Cathedral | 13 Rhodes 24 | 21 Big Chill Bar | 29 Caravan | |
| 7 Museum of London | 14 Leadenhall Market | 22 Rough Trade East | 30 Loungelover | |
| | 15 Lloyds Building | 23 Story Deli | 31 Great Eastern Dining | |

Vanaf metrostation Farringdon zit je zo bij Smithfield Market ¹. Hier kun je de dag beginnen met een ontbijtje ² of bekijken waar je vanavond wilt gaan eten ³. Midden door het marktgebouw, rechtdoor over de rotonde, kom je bij een prachtige 12e-eeuwse kerk ⁴. Via Little Britain loop je King Edward Street in. Halverwege aan de overkant ga je Postman's Park ⁵ in en kom je in St. Martin's le Grand. Rechts ligt St. Paul's Cathedral ⁶. Als je hier even naar links loopt, kom je bij het Museum of London en het Barbican Centre ⁷ ⁸. Als je vanaf hier naar het zuiden loopt, vind je vlak bij station Mansion House het winkelstraatje Bow Lane ⁹. Vanaf hier kom je via Cheapside bij de Bank of England ¹⁰ en de kerk St. Stephen Walbrook ¹¹. Je loopt westwaarts Poultry in om bij Coq d'Argent van een schitterend uitzicht te genieten ¹², wat nog indrukwekkender is in Tower 42 in Old Broad Street ¹³. Vanaf hier zit je zo in Leadenhall Market ¹⁴. Hier doorheen lopend kom je uiteindelijk uit op Leadenhall Street. Rechts zie je vrijwel direct het bekende Lloyds Building ¹⁵. Je loopt Leadenhall Street en Aldgate High Street uit. De bebouwing wordt minder statig en het is duidelijk dat je de City aan het verlaten bent. Je loopt Whitechapel High Street in tot aan metrostation Aldgate East als je een bezoek wilt brengen aan de Whitechapel Art Gallery ¹⁶. Vanaf hier loop je verder tot aan Osborne Street. Deze gaat over in Brick Lane ¹⁷ ¹⁸. Bij de Truman Brewery ¹⁹ ²⁰, waar het gebouw over de weg gaat, sla je links het autovrije straatje Dray Walk in. Hier kun je pauzeren bij de Big Chill Bar ²¹ of Story Deli ²³, shoppen ²² en nog meer shoppen bij de fantastische Sunday UpMarket ²⁴. Aan het einde ga je links naar Wilkes Street. Tegenover Story ²⁵ kom je door het steegje op Spitalfields Market ²⁶. Hiet barst het van de kraampjes, winkeltjes ²⁷, restaurants en cafeetjes. Terug naar Brick Lane loop je verder naar het noorden, waar nog heel wat te shoppen valt ²⁸ ²⁹ en je ongemerkt in het ultrahippe Shoreditch terechtkomt. Hier zijn legio mogelijkheden om te eten en drinken ³⁰ ³¹ ³² en nog meer te winkelen ³³ ³⁴. Kunstliefhebbers moeten nog heel even doorlopen naar Hoxton Square voor de White Cube ³⁵.